OBIEKT: linia 406
Szczecin Gł.-Trzebież Szcz.
km 9.050-9.150

wg. zachodniopomorskie
pow. Szczecin M.
gm. Szczecin M.
obr. 3100 dz. nr 50

SKALA: 1 : 500
Układ współrzędnych: 2000
Poziom odniesienia wysokości: Amsterdam
Mapa zasadnicza : 9.200 17.02 4.4 ; 9.200 17.08 1.1

GEOSYSTEM
Olejnik , Wałęcki , Woźniak
ul.Klonowica 38/2
71-248 Szczecin

Nazwa jednostki wykonawstwa geodezyjnego

Kierownik roboty: inż. Stanisław Woźniak - 17398
(imię, nazwisko, nr i zakres uprawnień)

Wykonano w ramach pracy geodezyjnej:
DER nr: 7/2018

Mapę do celów projektowych sporządzono przy wykorzystaniu:
1. Mapa sytuacyjno-wysokościowa terenów zamkniętych
2. Danych branżowych części uzbrojenia podziemnego.
3. Pomiaru zieleni wysokiej i pomników przyrody oraz pomiaru innych obiektów widocznych przez przejezdnie.

W zakresie opracowania znajdują się punkty osnowy geodezyjnej nr: 3847, rp 1061

Na mapie do celów projektowych wykazano następujące uzgodnione przez KZUDP projekty sieci uzbrojenia terenu:
brak

podlegające ochronie na podstawie art. 15, art. 49 ust. 1 pkt 3 ustawy Prawo geodezyjne i kartograficzne.

Granice i nr działek ewidencyjnych
według danych MODGiK w Szczecinie

Opracowanie nie dotyczy przypadku opisanego w §79 ust 5 rozporządzenia MSWiA z dn. 09.11.2011 r. (Dz.U. Nr 263, poz. 1572)
Nie ustalono, w związku z §80 ust.5 rozporządzenia MSWiA z dnia 9.11.2011 r. (Dz.U. Nr 263, poz. 1572)

Informacje dodatkowe:
—— — — — zakres pomiaru
2. Redakcja znaków zgodna z instrukcją K-1 (1999r) - standardem GK-1
3. Redakcja znaków zgodna z rozporządzeniem MAC z dn. 02.11.2015r. w sprawie bazy danych obiektów topograficznych oraz mapy zasadniczej. (Dz. U. z 2015r., poz 2028)
4. Stopień kartometryczności mapy do celów projektowych jest zgodny z przepisami instrukcji technicznej K-1 (Podstawowa/Mapa z 1999r.)
5. Wszystkie trwałe obiekty budowlane podlegają wytyczeniu przez jednostkę wykonawstwa geodezyjnego
6. Nie wytycza się rzędnika w terenie również odcinki, z których brak było informacji branżowych i nie zostały odnalezione w czasie inwentaryzacji geodezyjnej.

Uzbrojenie opracowano na podstawie:
1. Danych branżowych - z literą B.
2. Podwodnego usiłowania przebiegu aparatury elektromagnetycznej - z literą A.
3. Bezpośrednich pomiarów powykonawczych - bez litery.

W związku z tym w częściach 1 i 2 nie gwarantuje się kompletności, a dokładność położenia uzbrojenia na mapie może być niższa od dokładności kartometryczną mapy.

Mapa sytuacyjno-wysokościowa do celów projektowych

Wykonano dnia 19.02.2018

inż. Stanisław Woźniak
Kierownik jednostki wykonawstwa geodezyjnego

OBIEKT:
województwo: zachodniopomorskie
miasto: Szczecin, 326201_1
obręb: Nad Odrą 18, 326201_1.3018
działka: 13/2
obręb: Nad Odrą 100, 326201_1.3100
działki: 26, 31, 32
ulice: Komuny Paryskiej, Wilcza

Skala 1:500
Układ współrzędnych: państwowy 2000/15
Poziom odniesienia wysokości: Amsterdam

GEOSYSTEM
Olejnik, Wałęcki, Woźniak
ul. Klonowica 38/2
71-248 Szczecin
tel. (091) 423-15-55
(jednostka wykonawcza geodezyjna)

Kierownik roboty: Stanisław Woźniak nr upr. zawod. 17398 zakres 1.1.2
(imię, nazwisko, nr i zakres uprawnień)

Wykonano metodą: -a)-radiowo- b) wektorowo
Nazwa pliku: ....
Wielkość pliku: ..... dnia .....

Wykonano w ramach roboty geodezyjnej
ID: MODGIK.354.36.2018
Zgłoszonej w MODGIK w Szczecinie

Mapę do celów projektowych sporządzono przy wykorzystaniu:
1. Cyfrowej mapy zasadniczej w skali 1:500 w układzie 2000/15 - 5.200.17.02.4.4, 03.3.3
2. Uzbrojenia podziemnego na podstawie:
a) Bezpośredniego pomiaru powykonawczego na osnowy - bez litery
b) Pomiaru wykonawcza przewodów - z literą A
c) Digitalizacji i wektoryzacji mapy - z literą D
d) Pomiarów fotogrametrycznych - z literą F
e) Pomiar w oparciu o elementy mapy lub dane projektowe - z literą M
f) W oparciu o dane branżowe - z literą B
g) Inne - - z literą I
h) Niekreślone (np. wskazania przebiegu przez wykonawcę) - z literą X
i) Dokumentacja z narady koordynacyjnej - z literą K
j) Pozwolenie na budowę - z literą Z
k) Zgłoszenie budowy - z literą Z
l) Dokumentacja z wytyczenia obiektu - z literą T
3. Pomiaru zieleni wysokiej i pomników przyrody
4. Opracowanych geodezyjnie elementów planu zagospodarowania przestrzennego (linie rozgraniczające, linie regul., osie ulic)
5. Nie wykluczo się istnienia w terenie również uzbrojenia o którym brak było informacji branżowych i nie zostały odnalezione w czasie inwentaryzacji geodezyjnej.

W zakresie opracowania znajdują się punkty osnowy geodezyjnej nr: 3847, rp 1061
Podlegające ochronie na podst. art. 15, art. 49, ust. 1 pkt 3 Ustawy Prawo geodezyjne i kartograficzne

Aktualność mapy:
1. Wywiad terenowy i wykonywania pomiarów w dniu 18.01.2018r.
2. Baza GESUT według danych MODGIK w dniu 19.02.2018r.
3. Zgodność mapy w trybie ewidencyjnej z operatem technicznym z dnia ..... roku
4. Bazą EGB według danych MODGIK w dniu 16.02.2018r.

REJESTRACJA

No mapie do celów projektowych wykazano następujące projekty sieci uzbrojenia terenu skoordynowane na Naradzie Koordynacyjnej w MODGIK:
1. ZUDP 854/2016 – proj. 1

Informacje dodatkowe:
—— — — — – zakres pomiaru
1. Redakcja mapy zgodna z rozporządzeniem MAC z dnia 21.10.2015r. (Dz. U. 2015, poz. 1936)
z dnia 02.11.2015r. (Dz. U. 2015, poz. 2028)
2. Mapa sporządzona zgodna z rozp. MGMiA z dnia 09.11.2011r. (Dz.U. nr 263 poz. 1572)
3. Opracowanie nie dotyczy przypadku opisanego w §79 ust. 5 rozp. MGMiA z dnia 09.11.2011r. (Dz.U. nr 263 poz. 1572)
4. Nie ustalono służebności gruntowej określonej §80 ust.4 rozp. MGMiA z dnia 09.11.2011r. (Dz.U. 263 poz.1572)
5. Mapa nadaje się do celów projektowych w zakresie pomiaru
6. Wszystkie trwałe obiekty budowlane podlegają wytyczeniu przez jednostkę wykonawstwa geodezyjnego

Kierownik jednostki wykonawstwa geodezyjnego
Stanisław Woźniak

Mapę do celów projektowych uzupełniono o zredizowany projekt ZUDP 854/2016 – MODGIK.354.2904.2017

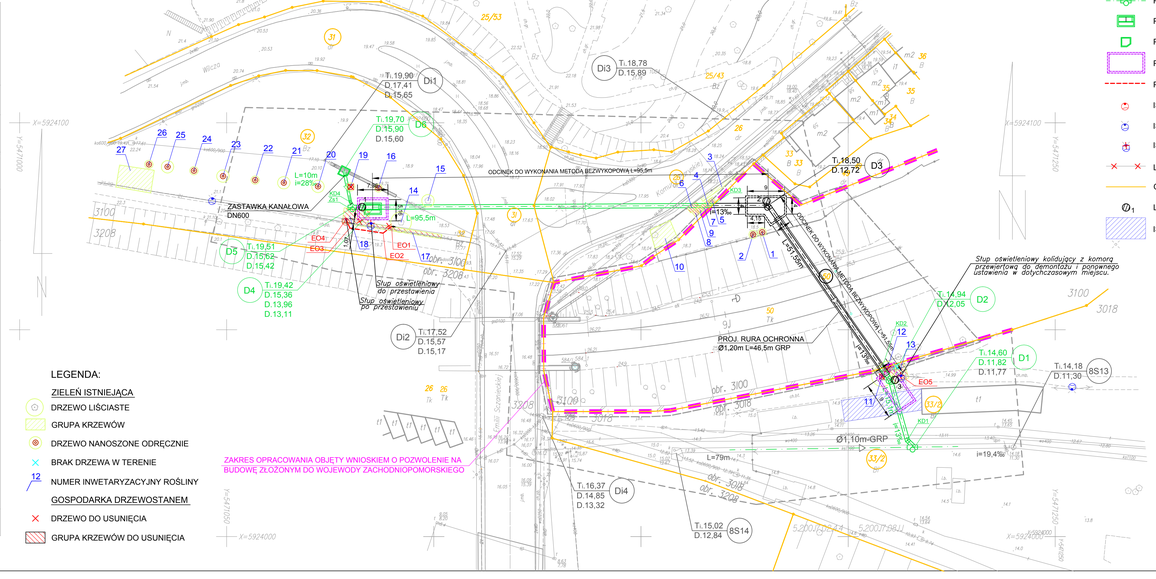

ZAKRES OPRACOWANIA OBJĘTY WNIOSKIEM O POZWOLENIE NA BUDOWĘ ZŁOŻONYM DO WOJEWODY ZACHODNIOPOMORSKIEGO

LEGENDA:

ZIELEŃ ISTNIEJĄCA

- DRZEWO LIŚCIASTE
- GRUPA KRZEWÓW
- DRZEWO NANOSZONE ODRĘCZNIE
- BRAK DRZEWA W TERENIE
- NUMER INWETARYZACYJNY ROŚLINY

GOSPODARKA DRZEWOSTANEM

- DRZEWO DO USUNIĘCIA
- GRUPA KRZEWÓW DO USUNIĘCIA

OZNACZENIA:

- PROJEKTOWANY KOLEKTOR KANALIZACJI OGÓLNOSPŁAWNEJ
- PROJEKTOWANA STUDZIENKA KANALIZACYJNA Z GRP
- PROJEKTOWANA KOMORA KANALIZACYJNA KASKADOWA ŻELBETOWA
- PROJEKTOWANA KOMORA POŁĄCZENIOWA
- PROJEKTOWANA KOMORA PRZEWIERTOWA (OBIEKT TYMCZASOWY)
- PROJEKTOWANA LINIA KABLOWA OŚWIETLENIOWA
- ISTNIEJĄCA OPRAWA OŚWIETLENIOWA NA SŁUPIE PO PRZESTAWIENIU
- ISTNIEJĄCA OPRAWA OŚWIETLENIOWA NA SŁUPIE
- ISTNIEJĄCA OPRAWA OŚWIETLENIOWA NA SŁUPIE DO DEMONTAŻU
- LINIA KABLOWA OŚWIETLENIOWA DO DEMONTAŻU
- GRANICA DZIAŁKI
- $Ø_1$ LOKALIZACJA I NUMER OTWORU GEOLOGICZNEGO
- ISTNIEJĄCY OBIEKT KUBATUROWY DO DEMONTAŻU PRZEZ ZBLIK

UWAGA: KOLOREM CZARNYM POKAZANO UZBROJENIE ZŁOŻONE DO POZWOLENIA NA BUDOWĘ DO WOJEWODY ZACHODNIOPOMORSKIEGO

ZWIK

Nazwa inwestora:
ZAKŁAD WODOCIĄGÓW I KANALIZACJI SPÓŁKA Z O.O.
71-682 SZCZECIN, UL. GOLISZA 10

adres inwestycji:
MIASTO SZCZECIN
ULICA WILCZA, KOMUNY PARYSKIEJ, SCZANIECKIEJ

GŁÓWNY PROJEKTANT		
projektant:	mgr inż. ZBIGNIEW WOŹNIAK - spec. instal. inżynieryjna	282/Sz/83
branża:	SIECI WOD-KAN	
projektant:	mgr inż. MARCIN OLEK - spec. instalacyjna b/o	ZAP/0218/POOS/13
sprawdzający:	mgr inż. DARIUSZ SKUZA - spec. instal. inżynieryjna	583/Sz/94
branża:	SIECI ELEKTROENERGETYCZNE	
projektant:	techn. RYSZARD FILIPOWICZ - spec. sieci i instal. elektryczne	13/Sz/89
sprawdzający:	mgr inż. WŁADYSŁAW PODGÓRSKI - spec. instal. elektr.	91/64

Nazwa inwestycji:
BUDOWA ODCINKA KOLEKTORA OGÓLNOSPŁAWNEGO W REJONIE UL. KOMUNY PARYSKIEJ - SCZANIECKIEJ W SZCZECINIE

Nazwa opracowania:
PROJEKT BUDOWLANY WIELOBRANŻOWY

Nazwa rysunku:
PLAN ZAGOSPODAROWANIA TERENU

Biuro Projektów "INBUD" s.c. ul.Kwiatkowskiego 32/13, 71-004 Szczecin tel./fax: (091) 432-42-66 e-mail: inbud@gmail.pl	nr umowy / oprac. P-925/2017	skala: 1:500	rysunek nr: 1
	stadium opracowania PROJEKT BUDOWLANY		
	data opracowania LIPIEC 2018r.		